

ARTTECH

ANIT

ŞİRKET PROFİLİ

- İnşaat sektöründe 20 yılı aşkın süredir geniş bir yelpazede hizmet veren firmalarımız bugüne kadar yol inşaatı , altyapı , çevre düzenleme , peyzaj , konut ve bina işlerinde birçok projede yer almıştır.
- Şimdiye kadar taahhüt işlerinde faaliyet gösteren firmalarımız bulunduğu projelerde uyguladığı yenilikçi tasarımları, ileri teknolojisi ve yüksek hızı ile sektörde sağlam bir yer edinmiştir



ORGANİZASYON

- Merkez ofisi İstanbul'da bulunan Proje bazlı organizasyon yapısına sahip olan firmalarımız esnek ve deęişken organizasyon yapısını benimsemiştir.
- Firmalarımız genç ve dinamik yapısıyla yeni projelere göre çok hızlı organize olabilme, büyüme küçülme yeteneğini korumayı ilke edinmiştir.
- İş sağlığı ve güvenliğini her zaman için ön planda tutmayı ilke edinmiş olan firmalarımız bünyesinde çalışan personelin gerekli eğitimlerini periyodik olarak yinelemekte ve personelin bu konudaki bilincini en üst seviyede tutmaktadır.

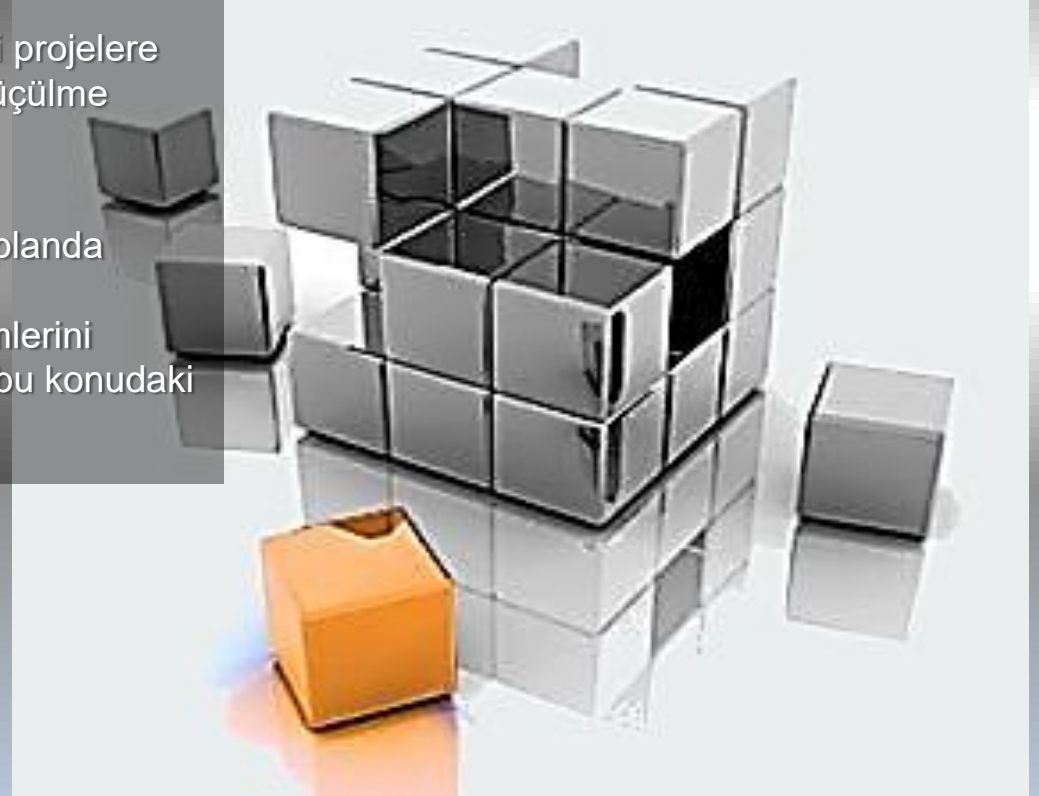

HİZMETLERİMİZ



- **YOL İNŞAATI**

Asfalt, Sathi kaplama, Beton ve Doğal , Suni Taş kaplama yolların yapılması



- **ALT YAPI**

Fiber Optik Altyapı tesisi, Yağmursuyu, Atık Su ve İçme Suyu hatları tesisi



- **ÇEVRE DÜZENLEME**

Bitkisel Peyzaj , Doğal ve Suni Sert Zemin İşleri , Otomatik Sulama Sistemleri yapılması



- **KONUT , BİNA VE ÜST YAPI İNŞAATI**

Toplu konut , Villa , Okul , Hastane vb. Kaba ve İnce inşaatı , Güçlendirme ve Restorasyon işlerinin Yapılması

REFERANSLARIMIZ



• YOL İNŞAATI (TAMAMLANMIŞ PROJELER)

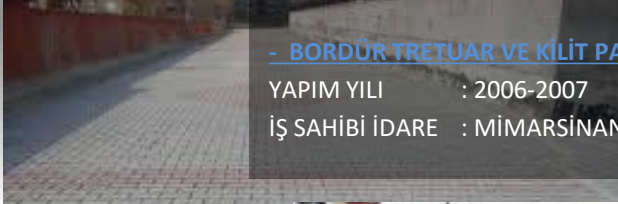

- BORDÜR TRETUAR VE KİLİT PARKE YOL YAPIM İŞİ

YAPIM YILI : 2006-2007

İŞ SAHİBİ İDARE : MİMARŞİNAN İLK KADEME BELEDİYE BAŞKANLIĞI



- KOCAELİ BÜYÜKŞEHİR BELEDİYESİ GEBZE İLÇESİ ASFALT SERİM İŞİ

YAPIM YILI : 2007

İŞ SAHİBİ İDARE : KOCAELİ BÜYÜKŞEHİR BELEDİYE BAŞKANLIĞI

- KAHRAMANMARAŞ DOĞALGAZ HATTI İNŞAATI TRANŞE ÜZERİ ASFALT KAPLAMA İŞİ

YAPIM YILI : 2007

İŞ SAHİBİ İDARE : ARMADAŞ ARSAN MARAŞ DOĞALGAZ DAĞTİM A.Ş.



- AFYONKARAHİSAR DOĞALGAZ TRANŞE ASFALT KAPLAMA İŞİ

YAPIM YILI : 2008-2008

İŞ SAHİBİ İDARE : AFYON DOĞALGAZ DAĞTİM A.Ş. (KAZANCI HOLDİNG)

REFERANSLARIMIZ



• **YOL İNŞAATI (TAMAMLANMIŞ PROJELER)**

- DENİZLİ İLİ MUHTALİF KÖYLERDE SATHİ KAPLAMA İŞİ

YAPIM YILI : 2009-2009

İŞ SAHİBİ İDARE : EKATİ İNŞAAT TAAH. SAN. VE TİC LTD.ŞTİ.

- GEBZE MUHTALİF CADDE VE SOKAKLARDA ASFALT SERİM İŞİ

YAPIM YILI : 2008-2008

İŞ SAHİBİ İDARE : DEĞER İNŞAAT-İBRAHİM DEĞER



- İSTANBUL BEYOĞLU GALİP DEDE VE YÜKSEK KALDIRIM CADDELERİ GRANİT PARKE TAŞI KAPLAMA VE SÜPERGELİ BETON KALDIRIM YAPIM İŞİ

YAPIM YILI : 2011-2011

İŞ SAHİBİ İDARE : ERİŞ İNŞAAT TESİSAT TURİZM SAN. TİC. LTD. ŞTİ.

REFERANSLARIMIZ



• YOL İNŞAATI (TAMAMLANMIŞ PROJELER)

[-KBB BAŞİSKELE VE KARTEPE İLÇELERİNDEKİ CADDELERİN ONARIM BAKIM VE YAPIM İŞİ](#)

YAPIM YILI : 2016-2017

İŞ SAHİBİ İDARE : KOCAELİ BÜYÜKŞEHİR BELEDİYESİ

İŞİN TUTARI : 8.034.398,00 TL



REFERANSLARIMIZ



• YOL İNŞAATI (TAMAMLANMIŞ PROJELER)



-KBB GÖLCÜK VE KARAMÜRSEL İLÇELERİNDEKİ CADDELERİN ONARIM BAKIM VE YAPIM İŞİ

YAPIM YILI : 2016-2017

İŞ SAHİBİ İDARE : KOCAELİ BÜYÜKŞEHİR BELEDİYESİ

İŞİN TUTARI : 8.722.308,00 TL



REFERANSLARIMIZ



• YOL İNŞAATI (TAMAMLANMIŞ PROJELER)

-KBB KARTEPE, BAŞISKELE, GÖLCÜK VE KARAMÜRSEL İLÇELERİNDE ASFALT YAMA VE SERİM YAPILMASI İŞİ

YAPIM YILI : 2017-2017

İŞ SAHİBİ İDARE : KOCAELİ BÜYÜKŞEHİR BELEDİYESİ

İŞİN TUTARI : 6.545.868,00 TL

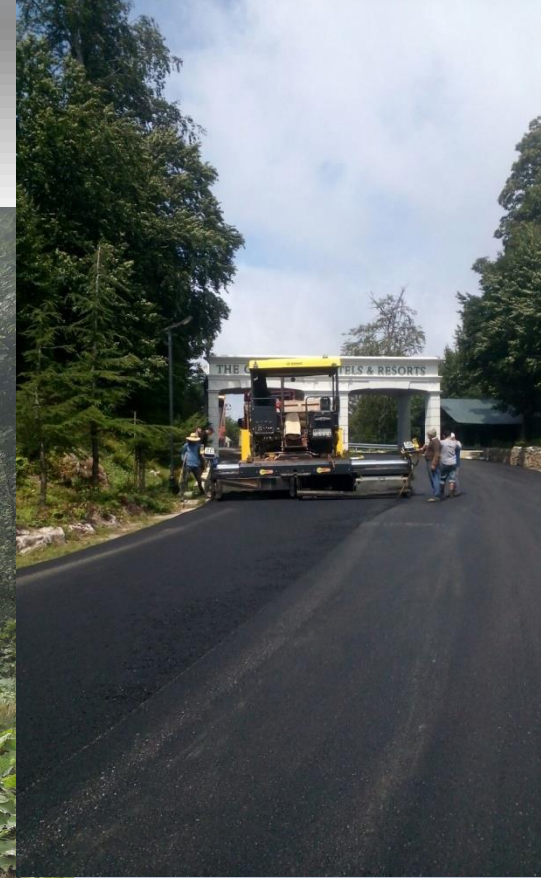

REFERANSLARIMIZ



- **YOL İNŞAATI (TAMAMLANMIŞ PROJELER)**



-ÖMER TÜRKÇAKAL BULVARI ÜZERİ MEVCUT KUMLA DERESİ KÖPRÜSÜ
GENİŞLETİLMESİ YAPIM İŞİ

YAPIM YILI : 2017-2018

İŞ SAHİBİ İDARE : KOCAELİ BÜYÜKŞEHİR BELEDİYESİ

İŞİN TUTARI : 3.917.867,00 TL

REFERANSLARIMIZ



• **YOL İNŞAATI (TAMAMLANMIŞ PROJELER)**

-BAŞİSKELE İLÇESİ (2018) YOL YAPIM İŞİ

YAPIM YILI : 2018-2019
İŞ SAHİBİ İDARE : KOCAELİ BÜYÜKŞEHİR BELEDİYESİ
İŞİN TUTARI : 11.678.198,00 TL

-2017-2018 YILI KARTEPE, BAŞİSKELE, GÖLCÜK VE KARAMÜRSEL İLÇELERİ ASFALT YAMA VE SERİM YAPIM İŞİ

YAPIM YILI : 2018-2018
İŞ SAHİBİ İDARE : KOCAELİ BÜYÜKŞEHİR BELEDİYESİ
İŞİN TUTARI : 6.526.908,00 TL

-KBB BAŞİSKELE İLÇESİ SEPTELİPİNAR MAHALLESİ SANAYİ VE ARALIK CADDELERİ YAPIM İŞİ

YAPIM YILI : 2018-2018
İŞ SAHİBİ İDARE : KOCAELİ BÜYÜKŞEHİR BELEDİYESİ
İŞİN TUTARI : 5.865.788,00 TL



REFERANSLARIMIZ



• ALT YAPI (TAMAMLANMIŞ PROJELER)

-FİBER OPTİK TESİS İŞİ KAPSAMINDA TAMAMLANMIŞ PROJELER:

İşveren	Proje Adı ve / veya Numarası	Metraj
Tellcom	İstanbul Şehir İçi F/O Tesis İşi (2010)	55.755,15 Mt
Vodafone	İstanbul Edirne Hattı F/O Tesis İşi 1.Etap (2010)	22.300,00 Mt
Tellcom	Botaş 2 F/O Tesis İşi (Isparta,Afyon,Denizli 2010)	31.449,00 Mt
Superonline	Botaş F/O Tesis İşi(Samsun 2011)	35.000,00 Mt
Vodafone	İstanbul Edirne Hattı F/O Tesis İşi (2010-2011)	26.590,00 Mt
Vodafone	İstanbul Edirne Hattı F/O Tesis İşi 2.Etap (2011)	41.351,00 Mt
Superonline	İstanbul Şehir İçi F/O Tesis İşi (Kadköy 2012)	75.553,00 Mt
Superonline	İstanbul Şehir İçi F/O Tesis İşi (Ataşehir 2012)	78.254,00 Mt
Superonline	Isparta Şehir İçi F/O Tesis İşi (2012)	16.300,00 Mt
Vodafone	Kocaeli ve Bursa Şehir İçi F/O Tesis İşi(2012-2013)	35.172,00 Mt
Vodafone	Ankara Şehir İçi F/O Tesis İşi(2014-2014)	160.000,00 Mt
Superonline	Ankara Şehir İçi F/O Tesis İşi(2014-2014)	49.650,00 Mt
Vodafone	Antalya Şehir İçi F/O Tesis İşi(2015-2016)	83.000,00 Mt
TOPLAM:		710.374,15 Mt



Yukarıda bilgileri bulunan Fiber Optik Tesisi projeleri kapsamında mini tranşe, toprak, asfalt ve parke zeminde açık kazı işleri yapılmış olup bunların dışında parke imalatı ve asfalt kaplama işleri de gerekli kısımlarda yapılmıştır.

REFERANSLARIMIZ



• ALT YAPI (TAMAMLANMIŞ PROJELER)

- ERCİYES DAĞI OTOMATİK KARLAMA SİSTEMİ VE BORU HATTI YAPIM İŞİ

YAPIM YILI : 2012-2012

İŞ SAHİBİ İDARE : İNCOMET İNŞAAT SAN. TİC. LTD. ŞTİ. (TECHNO ALPİN)

AÇIKLAMA : 3 adet pompa istasyonu inşaaı

27.775,00 Mt Kanal kazısı yapılması

55.000,00 Mt Orta gerilim kablosu döşenmesi

29.915,00 Mt Düktil su borusu döşenmesi

16.875,00 Mt Pe hava borusu döşenmesi

29.915,00 Mt Topraklama kablosu döşenmesi

29.915,00 Mt Data kablosu döşenmesi



REFERANSLARIMIZ



• ALT YAPI (TAMAMLANMIŞ PROJELER)

-DİLOVASI, DARICA VE ÇAYIROVA İLÇELERİ İÇMESUYU KANALİZASYON VE YAĞMURSUYU HATTI İNŞAATI

YAPIM YILI : 2016-2017

İŞ SAHİBİ İDARE : KOCAELİ BÜYÜKŞEHİR BELEDİYESİ İSU GENEL MÜDÜRLÜĞÜ

AÇIKLAMA : 9.019 m İçmesuyu Hattı
9.416 m Kanalizasyon Hattı
3.121 m Yağmursuyu Hattı



REFERANSLARIMIZ



• ALT YAPI (TAMAMLANMIŞ PROJELER)

-KARAMÜRSEL İLÇESİ KIZILÜZÜM DERE ISLAHI İNŞAATI

YAPIM YILI : 2017-2017

İŞ SAHİBİ İDARE : KOCAELİ BÜYÜKŞEHİR BELEDİYESİ İSU GENEL MÜDÜRLÜĞÜ

İŞİN TUTARI : 467.263,00 TL



REFERANSLARIMIZ



• **ÇEVRE DÜZENLEME (TAMAMLANMIŞ PROJELER)**

- [KİPTAŞ TUZLA 2. ETAP MİMARŞİNAN HİRAL KONUTLARI 2. BÖLGE SERT ZEMİN VE PEYSAJ UYGULAMA İŞİ](#)

YAPIM YILI : 2008-2008

İŞ SAHİBİ İDARE : YÜZBAŞIOĞLU İNŞAAT SAN. TAAH. VE TİC. LTD. ŞTİ.



- [İSTANBUL LÜTFİ KIRDAR ULUSLARARASI KONGRE MERKEZİ RENKLİ VE BASKI ASFALT YAPILMASI İŞİ](#)

YAPIM YILI : 2011-2011

İŞ SAHİBİ İDARE : ERİŞ İNŞAAT TESİSAT TURİZM SAN. TİC. LTD. ŞTİ.

REFERANSLARIMIZ



• **ÇEVRE DÜZENLEME (TAMAMLANMIŞ PROJELER)**



30/12/2011

- [BEYOĞLU İLÇE SINIRLARI DAHİLİNDE BULUNAN 2011-114-007 YATIRIM PROJE NUMARALI MUHTELİF CADDE VE SOKAKLARDA BETON VE MERDİVENLİ YOLLARIN ZEMİN İYİLEŞTİRİLMESİ İŞİ](#)

YAPIM YILI : 2011-2011

İŞ SAHİBİ İDARE : SESE İNŞAAT TURİZM GIDA VE NAKLİYE LTD.ŞTİ.



REFERANSLARIMIZ



• **ÇEVRE DÜZENLEME (TAMAMLANMIŞ PROJELER)**

İĞNEADA LONGOZ ORMANLARI MİLLİ PARKI ERİKLİ GÖLÜ YÜRÜYÜŞ PARKURU, KÖPRÜ, PEYZAJ DONATILARI, ÇEVRE DÜZENLEMESİ VE HAMAM GÖLÜ İSKELE YAPIMI

YAPIM YILI : 2020-2020

İŞ SAHİBİ İDARE : TARIM VE ORMAN BAKANLIĞI I.BÖLGE MÜDÜRLÜĞÜ KIRKLARELİ ŞUBE MÜDÜRLÜĞÜ

İŞİN TUTARI : 670.000,00-TL



REFERANSLARIMIZ



- KONUT , BİNA VE ÜST YAPI RESTORASYON İNŞAATI (TAMAMLANMIŞ PROJELER)**

- ARNAVUTKÖY TAŞOLUK MEVKİİ OSMANLI KONAKLARI SİTESİ
İÇERİSİNDE 4 ADET VİLLANIN GÖTÜRÜ BEDEL ÜZERİNDEN ANAHTAR
TESLİM YAPIMI İŞİ

YAPIM YILI : 2007-2008

İŞ SAHİBİ İDARE : AHMET TURGUT KARAYEL



- BEYOĞLU İLÇESİ BEDRETTİN MAHALLESİ MUHTALIK VE KÜTÜPHANE
BİNASI İNŞAATI

YAPIM YILI : 2011-2011

İŞ SAHİBİ İDARE : SESE İNŞAAT TURİZM GIDA VE NAKLİYE LTD.ŞTİ.

REFERANSLARIMIZ



- KONUT , BİNA VE ÜST YAPI RESTORASYON İNŞAATI (TAMAMLANMIŞ PROJELER)**

KARTAL İLÇESİ, YUKARI MAHALLESİ, RAHMANLAR MEVKİİNDE KAİN VE TAPUNUN 180 PAFTA, 11251 ADA, 513 PARSEL ÜZERİNDE 5 KATLI 9 BAĞIMSIZ BÖLÜMDEN OLUŞAN KAT KARŞILIĞI İNŞAAT İŞİ

YAPIM YILI : 2019-2020

AÇIKLAMA : 11 bağımsız bölümden oluşan toplam inşaat alanı 1.100 M2 olan 5 katlı Apartman inşaatı

İSTANBUL İLİ, KARTAL İLÇESİ, YUKARI MAHALLESİ, RAHMANLAR MEVKİİNDE KAİN VE TAPUNUN G22A14B1A PAFTA, 11127 ADA, 391 PARSEL ÜZERİNDE 16 KATLI 58 BAĞIMSIZ BÖLÜMDEN OLUŞAN KAT KARŞILIĞI İNŞAAT İŞİ

YAPIM YILI : 2017-2019

AÇIKLAMA : 58 bağımsız bölüm,kat bahçeleri,yüzme havuzu,kapalı otopark ve spor salonundan oluşan toplam inşaat alanı 10.000 M2 olan 16 katlı Residence inşaatı



REFERANSLARIMIZ



- KONUT , BİNA VE ÜST YAPI RESTORASYON İNŞAATI (TAMAMLANMIŞ PROJELER)**

BEYKOZ CAM MÜZESİ RESTORASYON İŞİ

YAPIM YILI : 2019-2019
İŞ SAHİBİ İDARE : MİLLİ SARAYLAR
AÇIKLAMA : BEYKOZ CAM MÜZESİ RESTORASYON İŞLERİ
İŞİN TUTARI : 6.438.000,00-TL



REFERANSLARIMIZ

DEVAM EDEN PROJELERİMİZ



T.C. ÇEVRE VE ŞEHİRCİLİK BAKANLIĞI TOPLU KONUT İDARESİ BAŞKANLIĞI:

KONYA İLİ KARAPINAR İLÇESİ GAZİOSMANPAŞA MAHALLESİ MİLLET BAHÇESİ VE MİLLET BAHÇESİNE AİT SOSYAL DONATILAR İNŞAATLARI İLE ALTYAPI VE ÇEVRE DÜZENLEMESİ İŞİ (2020-)

İHALE BEDELİ : 19.940.000,00-TL TAMAMLANMA YÜZDESİ : %43,54



KOCAELİ BÜYÜKŞEHİR BELEDİYESİ İSU GENEL MÜDÜRLÜĞÜ

DERİNCE, KÖRFEZ VE DARICA İLÇELERİNDE ALTYAPI ÇALIŞMALARINI KAPSAMINDA BOZULAN YOLLARIN ÜSTYAPI (ASFALT, PARKE, KALDIRIM, YAMA) İNŞAATI (2020-)

İHALE BEDELİ : 4.684.447,20-TL TAMAMLANMA YÜZDESİ : %52,04

İZMİR SU VE KANALİZASYON İDARESİ GENEL MÜDÜRLÜĞÜ (İZSU):

İZMİR İLİ KARABAĞLAR İLÇESİ MAHALLELERİNDE ARIZALI BRANŞMANLARIN YENİLENMESİ VE YENİ BRANŞMAN HATTI DÖŞENMESİ İŞİ (2020-)

İHALE BEDELİ : 7.347.903,14-TL TAMAMLANMA YÜZDESİ : %38,24



İZMİR SU VE KANALİZASYON İDARESİ GENEL MÜDÜRLÜĞÜ (İZSU):

İZMİR İLİNE BAĞLI BULUNAN KONAK İLÇESİNİN 1.KISIM MAHALLELERİNİN CADDE, SOAKAK VE BULVARLARINDA KANAL BAKIM, ONARIM İNŞAATI İŞİ (2020-)

İHALE BEDELİ : 7.354.240,00-TL TAMAMLANMA YÜZDESİ : %32,68



KOCAELİ BÜYÜKŞEHİR BELEDİYESİ PARK VE BAHÇELER DAİRESİ BAŞKANLIĞI:

KOCAELİ GENELİ MUHTELİF ALANLARDA ÇEVRE DÜZENLEME YAPIM TADİLAT VE TAMİRAT YAPILMASI İŞİ (2020-)

İHALE BEDELİ : 28.106.773-TL TAMAMLANMA YÜZDESİ : %39,89

DEVAM EDEN PROJELERİMİZDEN RESİMLER

T.C. ÇEVRE VE ŞEHİRCİLİK BAKANLIĞI TOPLU KONUT İDARESİ BAŞKANLIĞI:

KONYA İLİ KARAPINAR İLÇESİ GAZİOSMANPAŞA MAHALLESİ MİLLET BAHÇESİ VE MİLLET BAHÇESİNE AİT SOSYAL DONATILAR İNŞAATLARI İLE ALTYAPI VE ÇEVRE DÜZENLEMESİ İŞİ (2020-)



DEVAM EDEN PROJELERİMİZDEN RESİMLER

T.C. ÇEVRE VE ŞEHİRCİLİK BAKANLIĞI TOPLU KONUT İDARESİ BAŞKANLIĞI:

KONYA İLİ KARAPINAR İLÇESİ GAZİOSMANPAŞA MAHALLESİ MİLLET BAHÇESİ VE MİLLET BAHÇESİNE AİT SOSYAL DONATILAR İNŞAATLARI İLE ALTYAPI VE ÇEVRE DÜZENLEMESİ İŞİ (2020-)



DEVAM EDEN PROJELERİMİZDEN RESİMLER

T.C. ÇEVRE VE ŞEHİRCİLİK BAKANLIĞI TOPLU KONUT İDARESİ BAŞKANLIĞI:

KONYA İLİ KARAPINAR İLÇESİ GAZİOSMANPAŞA MAHALLESİ MİLLET BAHÇESİ VE MİLLET BAHÇESİNE AİT SOSYAL DONATILAR İNŞAATLARI İLE ALTYAPI VE ÇEVRE DÜZENLEMESİ İŞİ (2020-)



DEVAM EDEN PROJELERİMİZDEN RESİMLER

KOCAELİ BÜYÜKŞEHİR BELEDİYESİ PARK VE BAHÇELER DAİRESİ BAŞKANLIĞI:

KOCAELİ GENELİ MUHTELİF ALANLARDA ÇEVRE DÜZENLEME YAPIM TADİLAT VE TAMİRAT YAPILMASI İŞİ (2020-)



DEVAM EDEN PROJELERİMİZDEN RESİMLER

KOCAELİ BÜYÜKŞEHİR BELEDİYESİ PARK VE BAHÇELER DAİRESİ BAŞKANLIĞI:

KOCAELİ GENELİ MUHTELİF ALANLARDA ÇEVRE DÜZENLEME YAPIM TADİLAT VE TAMİRAT YAPILMASI İŞİ (2020-)



2020/12/12 14:07

DEVAM EDEN PROJELERİMİZDEN RESİMLER

KOCAELİ BÜYÜKŞEHİR BELEDİYESİ PARK VE BAHÇELER DAİRESİ BAŞKANLIĞI:

KOCAELİ GENELİ MUHTELİF ALANLARDA ÇEVRE DÜZENLEME YAPIM TADİLAT VE TAMİRAT YAPILMASI İŞİ (2020-)



DEVAM EDEN PROJELERİMİZDEN RESİMLER

KOCAELİ BÜYÜKŞEHİR BELEDİYESİ PARK VE BAHÇELER DAİRESİ BAŞKANLIĞI:

KOCAELİ GENELİ MUHTELİF ALANLARDA ÇEVRE DÜZENLEME YAPIM TADİLAT VE TAMİRAT YAPILMASI İŞİ (2020-)



DEVAM EDEN PROJELERİMİZDEN RESİMLER

KOCAELİ BÜYÜKŞEHİR BELEDİYESİ PARK VE BAHÇELER DAİRESİ BAŞKANLIĞI:

KOCAELİ GENELİ MUHTELİF ALANLARDA ÇEVRE DÜZENLEME YAPIM TADİLAT VE TAMİRAT YAPILMASI İŞİ (2020-)



DEVAM EDEN PROJELERİMİZDEN RESİMLER

KOCAELİ BÜYÜKŞEHİR BELEDİYESİ PARK VE BAHÇELER DAİRESİ BAŞKANLIĞI:

KOCAELİ GENELİ MUHTELİF ALANLARDA ÇEVRE DÜZENLEME YAPIM TADİLAT VE TAMİRAT YAPILMASI İŞİ (2020-)



PERSONEL LİSTESİ

- 6 ADET İNŞAAT MÜHENDİSİ
- 3 ADET MİMAR
- 1 ADET PEYZAJ MİMARİ
- 2 ADET HARİTA MÜHENDİSİ
- 2 ADET ELEKTRİK MÜHENDİSİ
- 2 ADET MAKİNA MÜHENDİSİ
- 2 ADET MALİ MÜŞAVİR (MUHASEBE MÜDÜRÜ)
- 3 ADET İNŞAAT TEKNİKERİ
- 4 ADET HARİTA TEKNİKERİ
- 1 ADET İŞ YERİ HEKİMİ (HİZMET ALIMLI)
- 1 ADET B SINIFI İŞ GÜVENLİK UZMANI (HİZMET ALIMLI)
- 1 ADET C SINIFI İŞ GÜVENLİK UZMANI
- 123 ADET MAVİ YAKALI PERSONEL

(Tüm personelimiz iş sağlığı ve güvenliği ve elektrikli işlerde çalışma konusunda eğitim almış olup ayrıca tüm personelimizin ağır ve tehlikeli işlerde çalışabileceğine dair sağlık raporları bulunmaktadır.)



MAKİNA PARKI

- TRENCHER MAKİNASI 2 ADET
- TOPRAK TRENCHER MAKİNASI 1 ADET
- 15 TON KAPASİTELİ ASFALT ROBOTU 2 ADET
- 2 ADET BETON MİKSERİ
- KAMYON 9 ADET
- LODER 3 ADET
- SİLİNDİR 4 ADET
- KAMYONET 7 ADET
- BİNEK ARAÇ 24 ADET

Üstteki araçlar hala hazırda bünyemizde çalışan araçlardır gerekli durumlarda benzer ve değişik tipte araçlar kira ve taşeron sözleşmeleri ile çalıştırılmaktadır.

Bünyemizde çalışan tüm araçların periyodik bakımları yapılmakta olup uygunluk kontrolleri makina mühendisleri odasına kayıtlı makina mühendisleri tarafından yapılmaktadır. Ayrıca tüm Şoförlerimizin defansif sürüş eğitimi ve tüm operatörlerimizin ilgili sertifikaları mevcuttur.



İLETİŞİM

ARTTECH YAPI TELEKOMÜNİKASYON MİMARLIK SANAYİ VE TİCARET LİMİTED ŞİRKETİ

ANIT YAPI VE MÜHENDİSLİK HİZMETLERİ-MEHMET OĞUZHAN AVŞARLIĞİL

Adres:

Mehmet Akif Mh. Şahinbey Cd. Uhud Sk. No:4D:10
Çekmeköy/İSTANBUL

TEL : +90 (216) 642 61 50

FAX : +90 (216) 642 61 80

E-POSTA : info@arttechyapi.com.tr

WEB : www.arttechyapi.com.tr

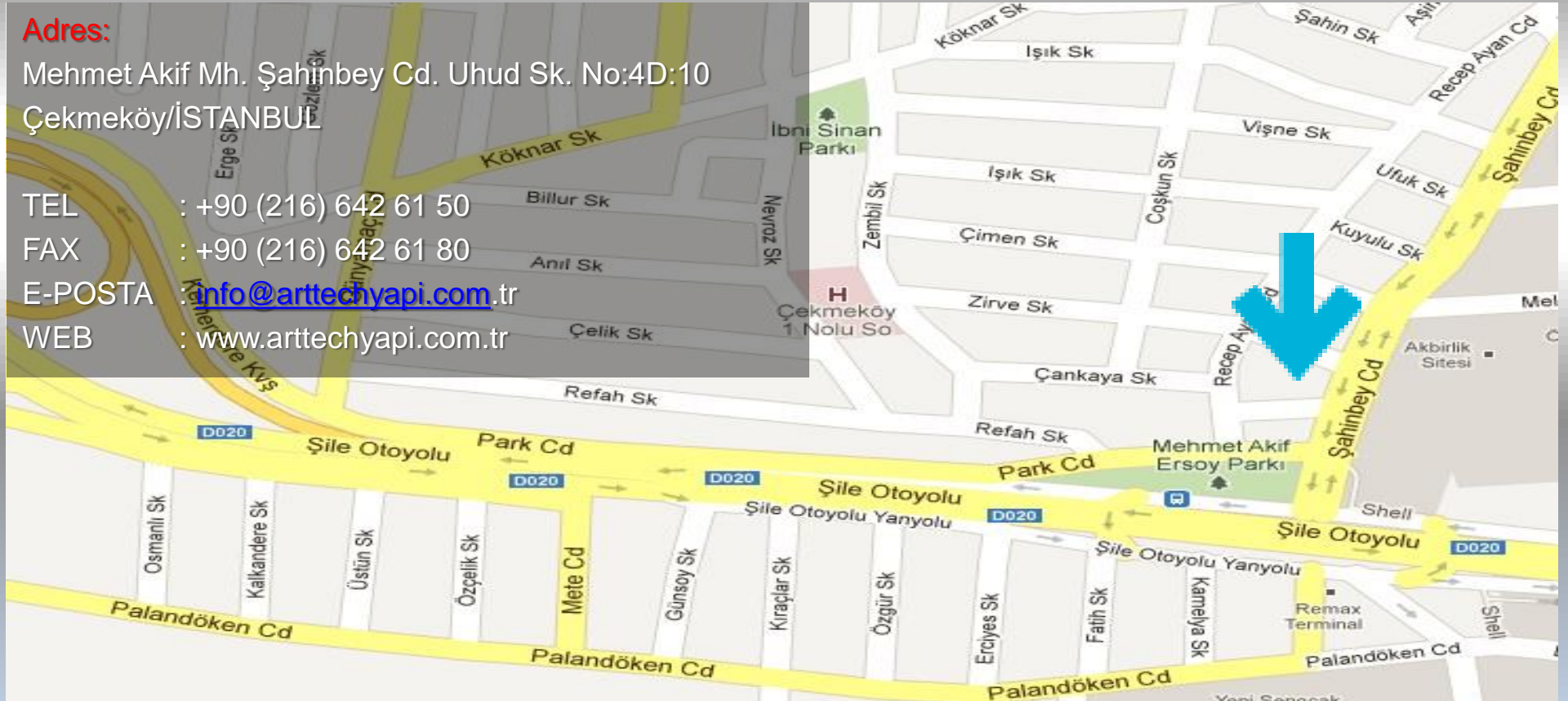

ARTTECH

ANIT